DECAMERON
All Inclusive Hotels & Resorts

TARIFARIO 2024
REGULAR

CON NUESTRO **Todo Incluido**
NO NECESITAS MÁS

COMPLEX
RIVIERA NAYARIT,
México

CON NUESTRO **Todo Incluido**

NO NECESITAS MÁS

· Hospedaje · Desayunos, comidas y cenas buffet · Restaurantes de especialidad · Bebidas nacionales e internacionales ilimitadas · Snacks · Bares y piscinas · Programa de actividades diarias · Shows nocturnos · Deportes acuáticos no motorizados

SENCILLA	KS	CD CD
DOBLE	KS	CD CD
TRIPLE	CD CD	
CUÁDRUPLE	CD CD	

KS = King Size
CD= Camas Dobles
CI= Cama individual

La acomodación se realiza según disponibilidad. Acomodación máxima permitida por habitación: 3 adultos + 1 niño o 2 adultos + 2 niños o 4 adultos.

*Se permiten máximo 2 infantes por habitación

HABITACIONES ESTÁNDAR

TEMPORADAS		TARIFAS PUBLICAS			
		SGL	DOBLE TRIPLE	CPL	MNR 5-12
ENE 01/2024 - FEB 02/2024	Semana (Dom - Jue)	3404	2003	1902	874
	Fin de Semana (Vie - Sab)	3713	2185	2075	874
FEB 03 Y 04 / 2024 (2 noches puente)	Toda la Semana	4177	2458	2335	983
FEB 05/2024 - FEB 11/2024	Semana (Dom - Jue)	3404	2003	1902	874
	Fin de Semana (Vie - Sab)	3713	2185	2075	874
FEB 12- FEB 17/2024 (SEMANA DEL CARNICERO)	Toda la Semana	3713	2185	2075	874
FEB 18/2024 - MAR 15/2024	Semana (Dom - Jue)	3404	2003	1902	874
	Fin de Semana (Vie - Sab)	3713	2185	2075	874
MAR 16 Y 17 / 2024 (2 noches puente)	Toda la Semana	4177	2458	2335	983
MAR 18/2024 - MAR 23/2024	Semana (Dom - Jue)	3404	2003	1902	874
	Fin de Semana (Vie - Sab)	3713	2185	2075	874
MAR 24/2024 - MAR 27/2024	Toda la Semana	4332	2549	2421	1020
MAR 28/2024 - MAR 30/2024	Toda la Semana	4949	2912	2766	1165
MAR 31/2024 - ABR 06/2024	Toda la Semana	3713	2185	2075	874
ABR 07/2024 - JUL 18/2024	Semana (Dom - Jue)	3404	2003	1902	874
	Fin de Semana (Vie - Sab)	3713	2185	2075	874
JUL 19/2024- AGO 24/2024	Semana (Dom - Jue)	4177	2458	2335	1056
	Fin de Semana (Vie - Sab)	4485	2639	2507	1056
AGO 25/2024 - SEP 30/2024	Semana (Dom - Jue)	3095	1821	1730	801
	Fin de Semana (Vie - Sab)	3404	2003	1902	801
OCT 01/2024 - NOV 15/2024	Semana (Dom - Jue)	3404	2003	1902	874
	Fin de Semana (Vie - Sab)	3713	2185	2075	874
NOV 16 Y 17 / 2024 (2 noches puente)	Toda la Semana	4177	2458	2335	983
NOV 18/2024 - DIC 19/2024	Semana (Dom - Jue)	3404	2003	1902	874
	Fin de Semana (Vie - Sab)	3713	2185	2075	874
DIC 20/2024 – DIC 25/2024	Toda la Semana	4949	2912	2766	1165
DIC 26/2024 – DIC 31/2024 (No salidas el 31)	Toda la Semana	5723	3367	3198	1347

COMPLEX

HABITACIONES OCEAN VIEW

TEMPORADAS		TARIFAS PUBLICAS			
		SGL	DOBLE TRIPLE	CPL	MNR 5-12
ENE 01/2024 - FEB 02/2024	Semana (Dom - Jue)	3659	2153	2045	934
	Fin de Semana (Vie - Sab)	3968	2335	2218	934
FEB 03 Y 04 / 2024 (2 noches puente)	Toda la Semana	4432	2608	2477	1043
FEB 05/2024 - FEB 11/2024	Semana (Dom - Jue)	3659	2153	2045	934
	Fin de Semana (Vie - Sab)	3968	2335	2218	934
FEB 12- FEB 17/2024 (SEMANA DEL CARNICERO)	Toda la Semana	3968	2335	2218	934
FEB 18/2024 - MAR 15/2024	Semana (Dom - Jue)	3659	2153	2045	934
	Fin de Semana (Vie - Sab)	3968	2335	2218	934
MAR 16 Y 17 / 2024 (2 noches puente)	Toda la Semana	4432	2608	2477	1043
MAR 18/2024 - MAR 23/2024	Semana (Dom - Jue)	3659	2153	2045	934
	Fin de Semana (Vie - Sab)	3968	2335	2218	934
MAR 24/2024 - MAR 27/2024	Toda la Semana	4587	2699	2564	1080
MAR 28/2024 - MAR 30/2024	Toda la Semana	5204	3062	2908	1225
MAR 31/2024 - ABR 06/2024	Toda la Semana	3968	2335	2218	934
ABR 07/2024 - JUL 18/2024	Semana (Dom - Jue)	3659	2153	2045	934
	Fin de Semana (Vie - Sab)	3968	2335	2218	934
JUL 19/2024- AGO 24/2024	Semana (Dom - Jue)	4432	2608	2477	1116
	Fin de Semana (Vie - Sab)	4740	2789	2649	1116
AGO 25/2024 - SEP 30/2024	Semana (Dom - Jue)	3350	1971	1872	861
	Fin de Semana (Vie - Sab)	3659	2153	2045	861
OCT 01/2024 - NOV 15/2024	Semana (Dom - Jue)	3659	2153	2045	934
	Fin de Semana (Vie - Sab)	3968	2335	2218	934
NOV 16 Y 17 / 2024 (2 noches puente)	Toda la Semana	4432	2608	2477	1043
NOV 18/2024 - DIC 19/2024	Semana (Dom - Jue)	3659	2153	2045	934
	Fin de Semana (Vie - Sab)	3968	2335	2218	934
DIC 20/2024 – DIC 25/2024	Toda la Semana	5204	3062	2908	1225
DIC 26/2024 – DIC 31/2024 (No salidas el 31)	Toda la Semana	5978	3517	3341	1407

COMPLEX

2024 regulares

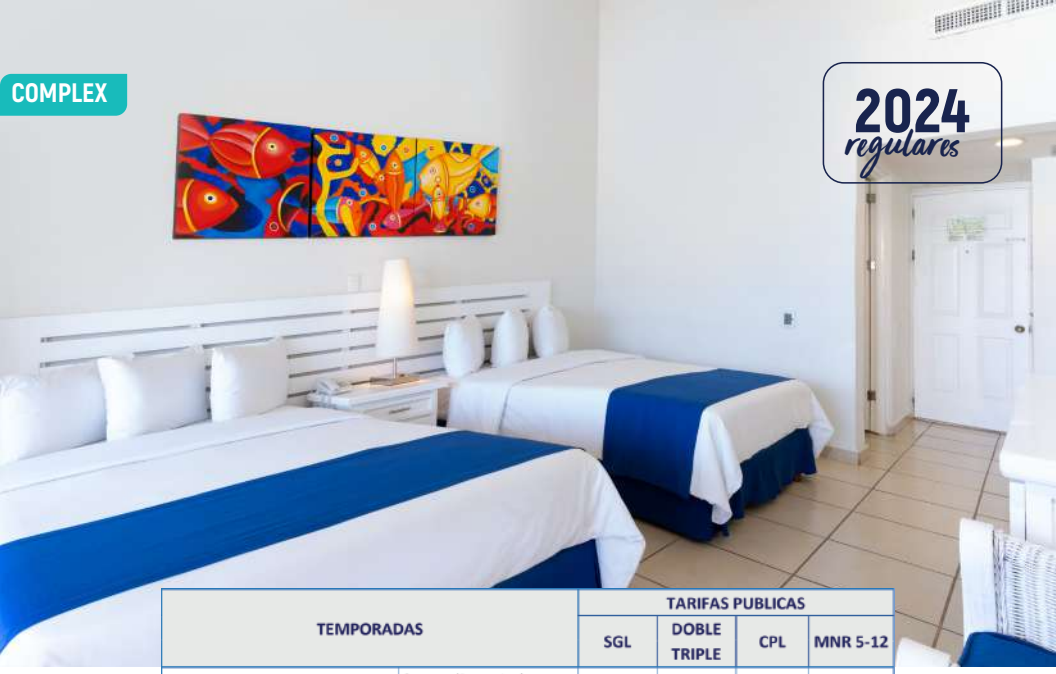

HABITACIONES OCEAN FRONT

TEMPORADAS		TARIFAS PUBLICAS			
		SGL	DOBLE TRIPLE	CPL	MNR 5-12
ENE 01/2024 - FEB 02/2024	Semana (Dom - Jue)	3914	2303	2187	994
	Fin de Semana (Vie - Sab)	4223	2485	2360	994
FEB 03 Y 04 / 2024 (2 noches puente)	Toda la Semana	4687	2758	2620	1103
FEB 05/2024 - FEB 11/2024	Semana (Dom - Jue)	3914	2303	2187	994
	Fin de Semana (Vie - Sab)	4223	2485	2360	994
FEB 12- FEB 17/2024 (SEMANA DEL CARNICERO)	Toda la Semana	4223	2485	2360	994
FEB 18/2024 - MAR 15/2024	Semana (Dom - Jue)	3914	2303	2187	994
	Fin de Semana (Vie - Sab)	4223	2485	2360	994
MAR 16 Y 17 / 2024 (2 noches puente)	Toda la Semana	4687	2758	2620	1103
MAR 18/2024 - MAR 23/2024	Semana (Dom - Jue)	3914	2303	2187	994
	Fin de Semana (Vie - Sab)	4223	2485	2360	994
MAR 24/2024 - MAR 27/2024	Toda la Semana	4842	2849	2706	1140
MAR 28/2024 - MAR 30/2024	Toda la Semana	5459	3212	3051	1285
MAR 31/2024 - ABR 06/2024	Toda la Semana	4223	2485	2360	994
ABR 07/2024 - JUL 18/2024	Semana (Dom - Jue)	3914	2303	2187	994
	Fin de Semana (Vie - Sab)	4223	2485	2360	994
JUL 19/2024- AGO 24/2024	Semana (Dom - Jue)	4687	2758	2620	1176
	Fin de Semana (Vie - Sab)	4995	2939	2792	1176
AGO 25/2024 - SEP 30/2024	Semana (Dom - Jue)	3605	2121	2015	921
	Fin de Semana (Vie - Sab)	3914	2303	2187	921
OCT 01/2024 - NOV 15/2024	Semana (Dom - Jue)	3914	2303	2187	994
	Fin de Semana (Vie - Sab)	4223	2485	2360	994
NOV 16 Y 17 / 2024 (2 noches puente)	Toda la Semana	4687	2758	2620	1103
NOV 18/2024 - DIC 19/2024	Semana (Dom - Jue)	3914	2303	2187	994
	Fin de Semana (Vie - Sab)	4223	2485	2360	994
DIC 20/2024 – DIC 25/2024	Toda la Semana	5459	3212	3051	1285
DIC 26/2024 – DIC 31/2024 (No salidas el 31)	Toda la Semana	6233	3667	3483	1467

SEMANA SANTA:

· **Primer ciclo:** (noches 24-27 de marzo, 2024), se pueden vender con un mínimo de dos noches y se puede combinar con otras tarifas.

· **Segundo ciclo:** Días santos (noches 28-30 de marzo 2024), se vende el ciclo completo (tres noches) y permite la combinación con más noches y tarifas.

LOS COCOS
RINCÓN DE GUAYABITOS,
México

CON NUESTRO **Todo Incluido**

NO NECESITAS MÁS

· Hospedaje · Desayunos, comidas y cenas buffet · Restaurantes de especialidad · Bebidas nacionales e internacionales ilimitadas · Snacks · Bares y piscinas · Programa de actividades diarias · Shows nocturnos · Deportes acuáticos no motorizados

SENCILLA	KS	CD CD
DOBLE	KS	CD CD
TRIPLE	CD CD	
CUÁDRUPLE	CD CD	

KS = King Size
CD= Camas Dobles
CI= Cama individual

La acomodación se realiza según disponibilidad. Acomodación máxima permitida por habitación: 3 adultos + 1 niño o 2 adultos + 2 niños o 4 adultos.

*Se permiten máximo 2 infantes por habitación

LA MARINA
RINCÓN DE GUAYABITOS,
México

CON NUESTRO **Todo Incluido**

NO NECESITAS MÁS

· Hospedaje · Desayunos, comidas y cenas buffet · Restaurantes de especialidad · Bebidas nacionales e internacionales ilimitadas · Snacks · Bares y piscinas · Programa de actividades diarias · Shows nocturnos · Deportes acuáticos no motorizados

La acomodación se realiza según disponibilidad.
Acomodación máxima permitida por habitación: 3 adultos + 1 niño, 2 adultos + 2 niños o 4 adultos. No se garantiza sofá cama por habitación.
Acomodación especial 4 adultos + 1 niño, 3 adultos + 2 niños o 2 adultos + 3 menores.

SENCILLA	KS	CD CD
DOBLE	KS	CD CD
TRIPLE	CD CD	
CUÁDRUPLE	CD CD	
ESPECIAL (Máx. 5 pax)*	CD CD CI	

KS = King Size
CD= Camas Dobles
CI= Cama individual

*Se permiten máximo 2 infantes por habitación

ISLA CORAL
RINCÓN DE GUAYABITOS,
México

CON NUESTRO **Todo Incluido**

NO NECESITAS MÁS

· Hospedaje · Desayunos, comidas y cenas buffet · Restaurantes de especialidad · Bebidas nacionales e internacionales ilimitadas · Snacks · Bares y piscinas · Programa de actividades diarias · Shows nocturnos · Deportes acuáticos no motorizados

La acomodación se realiza según disponibilidad.
Acomodación máxima permitida por habitación: 3 adultos + 1 niño, 2 adultos + 2 niños o 4 adultos. No se garantiza sofá cama por habitación.
Acomodación especial 4 adultos + 1 niño, 3 adultos + 2 niños o 2 adultos + 3 menores.

SENCILLA	KS	CD CD
DOBLE	KS	CD CD
TRIPLE	CD CD	
CUÁDRUPLE	CD CD	
ESPECIAL (Máx. 5 pax)*	CD CD CI	

KS = King Size
CD= Camas Dobles
CI= Cama individual

*Se permiten máximo 2 infantes por habitación

HABITACIONES ESTÁNDAR

TEMPORADAS		TARIFAS PUBLICAS			
		SGL	DOBLE TRIPLE	CPL	MNR 5-12
ENE 01/2024 - FEB 02/2024	Semana (Dom - Jue)	3135	1845	1752	805
	Fin de Semana (Vie - Sab)	3419	2012	1911	805
FEB 03 Y 04 / 2024 (2 noches puente)	Toda la Semana	3846	2263	2149	905
FEB 05/2024 - FEB 11/2024	Semana (Dom - Jue)	3135	1845	1752	805
	Fin de Semana (Vie - Sab)	3419	2012	1911	805
FEB 12- FEB 17/2024 (SEMANA DEL CARNICERO)	Toda la Semana	3419	2012	1911	805
FEB 18/2024 - MAR 15/2024	Semana (Dom - Jue)	3135	1845	1752	805
	Fin de Semana (Vie - Sab)	3419	2012	1911	805
MAR 16 Y 17 / 2024 (2 noches puente)	Toda la Semana	3846	2263	2149	905
MAR 18/2024 - MAR 23/2024	Semana (Dom - Jue)	3135	1845	1752	805
	Fin de Semana (Vie - Sab)	3419	2012	1911	805
MAR 24/2024 - MAR 27/2024	Toda la Semana	3989	2347	2229	939
MAR 28/2024 - MAR 30/2024	Toda la Semana	4558	2682	2547	1073
MAR 31/2024 - ABR 06/2024	Toda la Semana	3419	2012	1911	805
ABR 07/2024 - JUL 18/2024	Semana (Dom - Jue)	3135	1845	1752	805
	Fin de Semana (Vie - Sab)	3419	2012	1911	805
JUL 19/2024- AGO 24/2024	Semana (Dom - Jue)	3846	2263	2149	973
	Fin de Semana (Vie - Sab)	4132	2431	2309	973
AGO 25/2024 - SEP 30/2024	Semana (Dom - Jue)	2850	1677	1593	738
	Fin de Semana (Vie - Sab)	3135	1845	1752	738
OCT 01/2024 - NOV 15/2024	Semana (Dom - Jue)	3135	1845	1752	805
	Fin de Semana (Vie - Sab)	3419	2012	1911	805
NOV 16 Y 17 / 2024 (2 noches puente)	Toda la Semana	3846	2263	2149	905
NOV 18/2024 - DIC 19/2024	Semana (Dom - Jue)	3135	1845	1752	805
	Fin de Semana (Vie - Sab)	3419	2012	1911	805
DIC 20/2024 – DIC 25/2024	Toda la Semana	4558	2682	2547	1073
DIC 26/2024 – DIC 31/2024 (No salidas el 31)	Toda la Semana	5271	3101	2946	1241

SEMANA SANTA:

· **Primer ciclo:** (noches 24-27 de marzo, 2024), se pueden vender con un mínimo de dos noches y se puede combinar con otras tarifas.

· **Segundo ciclo:** Días santos (noches 28-30 de marzo 2024), se vende el ciclo completo (tres noches) y permite la combinación con más noches y tarifas.

LOS CABOS
SAN JOSÉ DEL CABO,
México

CON NUESTRO **Todo Incluido**

NO NECESITAS MÁS

· Hospedaje · Desayunos, comidas y cenas buffet · Restaurantes de especialidad · Bebidas nacionales e internacionales ilimitadas · Snacks · Bares y piscinas · Programa de actividades diarias · Shows nocturnos · Deportes acuáticos no motorizados

SENCILLA	KS	CD CD
DOBLE	KS	CD CD
TRIPLE	CD CD	
CUÁDRUPLE	CD CD	

KS = King Size
CD= Camas Dobles
CI= Cama individual

La acomodación se realiza según disponibilidad. Acomodación máxima permitida por habitación: 3 adultos + 1 niño o 2 adultos + 2 niños o 4 adultos.

*Se permiten máximo 2 infantes por habitación

NOTA: Habitaciones Ocean Front cuentan con Sofa Coma

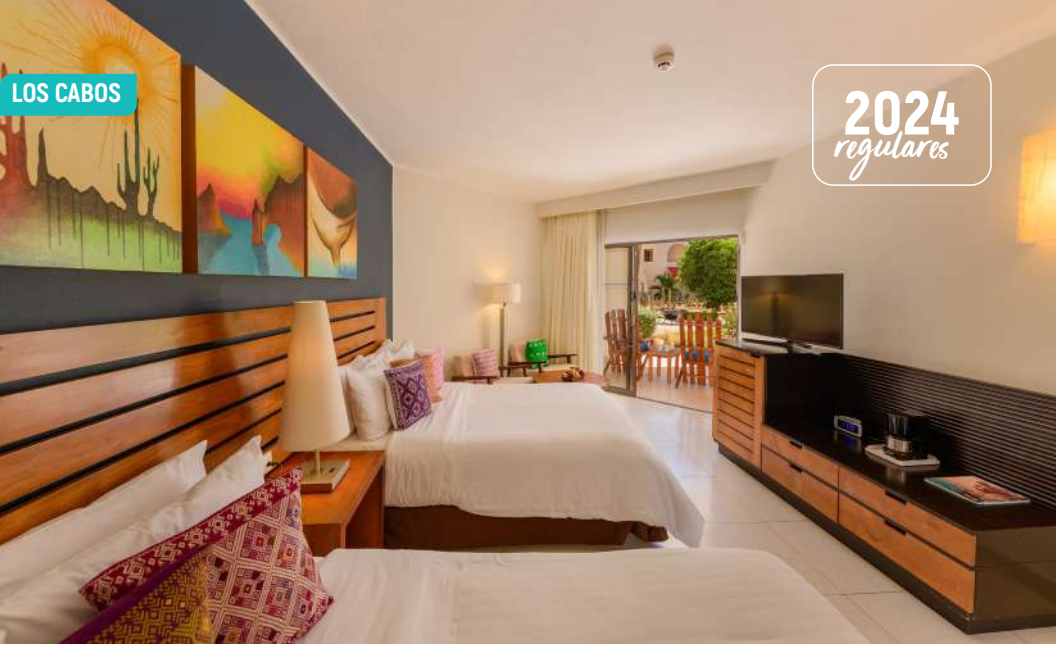

HABITACIONES ESTÁNDAR

TEMPORADAS		TARIFAS PUBLICAS			
		SGL	DOBLE TRIPLE	CPL	MNR 5-12
ENE 01/2024 - FEB 29/2024	Toda la Semana	4764	2802	2662	1233
MAR 01/2024 - MAR 27/2024	Toda la Semana	4990	2935	2789	1292
MAR 28/2024 - MAR 30/2024	Toda la Semana	5898	3469	3296	1527
MAR 31/2024 - JUL 18/2024	Toda la Semana	4536	2668	2535	1174
JUL 19/2024 - AGO 24/2024	Toda la Semana	4990	2935	2789	1292
AGO 25/2024 - DIC 19/2024	Toda la Semana	4536	2668	2535	1174
DIC 20/2024 - DIC 31/2024	Toda la Semana	6350	3735	3549	1644

HABITACIONES OCEAN VIEW

TEMPORADAS		TARIFAS PUBLICAS			
		SGL	DOBLE TRIPLE	CPL	MNR 5-12
ENE 01/2024 - FEB 29/2024	Toda la Semana	6294	3702	3517	1629
MAR 01/2024 - MAR 27/2024	Toda la Semana	6520	3835	3644	1688
MAR 28/2024 - MAR 30/2024	Toda la Semana	7428	4369	4151	1923
MAR 31/2024 - JUL 18/2024	Toda la Semana	6066	3568	3390	1570
JUL 19/2024 - AGO 24/2024	Toda la Semana	6520	3835	3644	1688
AGO 25/2024 - DIC 19/2024	Toda la Semana	6066	3568	3390	1570
DIC 20/2024 - DIC 31/2024	Toda la Semana	7880	4635	4404	2040

SEMANA SANTA:

• Días santos (noches 28-30 de marzo 2024), se vende el ciclo completo (tres noches) y permite la combinación con más noches y tarifas.

CONDICIONES GENERALES

· Tarifas exclusivas para el mercado mexicano en territorio nacional.
· Tarifas por persona por noche sujetas a cambio sin previo aviso.
· Tarifas en pesos mexicanos para venta de sólo hotel.
· Máxima ocupación 4 personas por habitación incluyendo menores e infantes.
· Máxima ocupación 5 personas por habitación (hasta 3 adultos + 2 menores o 2 infantes) para los hoteles de La Marina e Isla Coral.
· Se permiten máximo 2 infantes (0-4 años) por habitación acompañado de sus padres.
· Tarifa de niños aplica de 05 a 12 años de edad compartiendo habitación con mínimo un adulto.
· Check-in: 15:00 hrs. Check-out: 12:00 hrs. Entradas antes de la hora de check-in o salidas después de la hora de check-out estarán sujetas a cobro adicional.
· Tarifas en habitación estándar con vista a la piscina, al jardín o al mar.
· Tarifas públicas, comisionable según el canal.
· Tarifas para reservaciones individuales y grupales.
· Tarifas exclusivamente para pago a través de depósito bancario.
· Mínimo de noches a reservar dos (2).
· No se permiten entradas ni salidas los sábados. (excepto en Royal Decameron Los Cabos)
· Las reservaciones individuales deberán ser canceladas con una anticipación no inferior a 72 horas antes de la llegada al hotel. De lo contrario serán penalizadas con el cobro de No Show, que será del 100% del valor de la primera noche del total de las habitaciones canceladas.

GRUPOS

· Las reservaciones grupales deberán ser tomadas con base en acomodación doble. (no se permite en acomodación sencilla) a menos que así lo requiera el grupo.
· El tiempo límite para depositar el 10% de las reservas grupales será de máximo 8 días después de tomada la reservación y 3 depósitos más del 30%, cuyas fechas serán establecidas en el convenio de grupo. El grupo debe estar pagado al 100%, mínimo 30 días hábiles antes de la llegada al hotel.
· Se otorgará 1 habitación doble (solo adultos) en cortesía por cada 15 habitaciones pagadas. (con el mismo número de noches que se confirmó el grupo).
· Por cada 20 pasajeros pagados el #21 se otorga en cortesía compartiendo habitación.
· Las políticas de cancelación parcial de grupos serán asignadas en el convenio de cada grupo.
· Las políticas de cancelación grupal serán asignadas en el convenio de cada grupo.

COSTO POR USO ANTICIPADO Y/O POSTERGADO DE INSTALACIONES

GRUPOS E INDIVIDUALES (NETOS NO COMISIONABLES TODOS LOS DÍAS)

· Desayuno-Comida $280 adulto, $120 menor de 5 a 12 años y $70 menor de 3 a 4 años.

NOTA: Todo grupo menor a 15 habitaciones se le cotiza con el costo de reservas individuales.

TARIFAS NAVIDAD Y FIN DE AÑO 2024

· Aplica para mínimo de dos noches.
· No se confirman grupos en esta temporada. (Cualquier solicitud será revisada con dirección comercial)
· Tarifas comisionables según el canal de venta.
· Máximo 4 personas por habitación incluyendo menores e infantes.
· Tiempo límite de pago total 3 días hábiles después de tomada la reservación.
· No se aceptan depósitos parciales.
· No se extiende tiempo límite salvo autorización de la Gerencia de Reservaciones.
· No aplica cargos por concepto de cenas de navidad y fin de año.
· Cancelaciones 30 días calendario antes de la entrada no aplica cargos.
· Aplica cargo de estancia completa por cancelación, posterior a los 30 días del punto anterior.
· No se permite salidas (check out) el 31 de diciembre de 2024.
· Solo se confirman 3 habitaciones máximo por titular de reservación.

DEFINICIÓN DE *Temporadas* 2024

ROYAL DECAMERON COMPLEX - ISLA CORAL - LA MARINA - LOS COCOS

TEMPORADA	FECHA DE INICIO	FECHA DE FIN
Media	01 de enero de 2024	02 de febrero de 2024
Alta	03 de febrero de 2024	04 de febrero de 2024
Media	05 de febrero de 2024	11 de febrero de 2024
Alta	12 de febrero de 2024	17 de febrero de 2024
Media	18 de febrero de 2024	15 de marzo de 2024
Alta	16 de marzo de 2024	17 de marzo de 2024
Media	18 de marzo de 2024	23 de marzo de 2024
Media	24 de marzo de 2024	27 de marzo de 2024
Alta	28 de marzo de 2024	30 de marzo de 2024
Media	31 de marzo de 2024	06 de abril de 2024
Media	07 de abril de 2024	18 de julio de 2024
Alta	19 de julio de 2024	24 de agosto de 2024
Baja	25 de agosto de 2024	30 de septiembre de 2024
Media	01 de octubre de 2024	15 de noviembre de 2024
Alta	16 de noviembre de 2024	17 de noviembre de 2024
Media	18 de noviembre de 2024	19 de diciembre de 2024
Alta	20 de diciembre de 2024	25 de diciembre de 2024
Alta	26 de diciembre de 2024	31 de diciembre de 2024

ROYAL DECAMERON LOS CABOS

TEMPORADA	FECHA DE INICIO	FECHA DE FIN
BAJA	01 de enero de 2024	29 de febrero de 2024
MEDIA	01 de marzo de 2024	27 de marzo de 2024
ALTA	28 de marzo de 2024	30 de marzo de 2024
BAJA	31 de marzo de 2024	18 de julio de 2024
MEDIA	19 de julio de 2024	24 de agosto de 2024
BAJA	25 de agosto de 2024	19 de diciembre de 2024
ALTA	20 de diciembre de 2024	31 de diciembre de 2024

CONSULTA CON TU AGENCIA DE VIAJES AUTORIZADA DECAMERON

TRAVELAGENTS.DECAMERON.COM

DECAMERON

All Inclusive Hotels & Resorts

TENERTE A TI
ES TENERLO *Todo*